

La vita, ritirandosi da lei,  
le aveva tolto le delusioni  
della vita.  
Un sorriso sembrava aleggiare  
sulle labbra della nonna.  
La morte, come certi scultori  
del medioevo, l'aveva distesa  
su quel letto funebre con  
le parvenze d'una giovinetta.

*M. Proust,  
Alla ricerca del tempo perduto*

segreteria scientifica  
**Dr. Massimo Bernardo - Ospedale di Bolzano**  
massimo.bernardo@asbz.it  
**Dr.ssa Silvana Selmi - Ospedale di Rovereto**  
silvana.selmi@apss.tn.it

segreteria organizzativa  
**EURAC convention center**  
Viale Druso, 1 - 39100 BOLZANO  
t 0471-055 041 - f 0471-055 049  
e-mail: curepalliative@eurac.edu

quota di iscrizione  
30,00 euro per medici, infermieri, fisioterapisti e  
psicologi. Gratuità per volontari e figure professionali  
che non necessitano degli ECM.

iscrizioni online  
<http://convention.eurac.edu/curepalliative>

richiesti crediti ECM per: medici, infermieri, psicologi,  
fisioterapisti, assistenti sociali.  
Per aver diritto al rilascio della certificazione dei crediti  
è necessaria la partecipazione effettiva ed integrale  
all'evento.

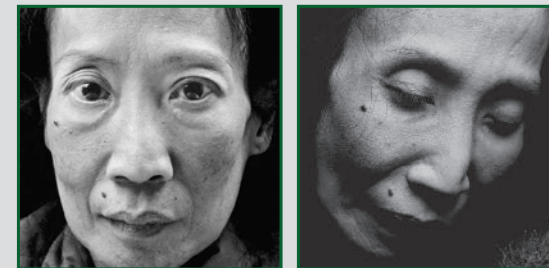

## 3° CONVEGNO SOCIETÀ ITALIANA CURE PALLIATIVE

## 3. KONGRESS DER ITALIENISCHEN GESELLSCHAFT FÜR PALLIATIVMEDIZIN

TRENTINO SÜDTIROL

**BOLZANO**  
**19 MARZO 2010**  
**ORE 8.30 – 16.00**

SALA DI RAPPRESENTANZA  
COMUNE DI BOLZANO  
VICOLO GUMER, 7 - BOLZANO

CON IL PATROCINIO DI:



## RELATORI E MODERATORI

**Massimo BERNARDO**, Medico  
Responsabile Cure Palliative  
Comprensorio Sanitario Bolzano

**Giorgio DI MOLA**, Medico  
Comitato per l'etica di fine vita  
Fondazione Floriani - Milano

**Michele FELTRIN**, Coordinatore Infermieristico  
Hospice "Casa Tua Due" Belluno

**Laura PAGANELLA**, Infermiera Cure Palliative  
Comprensorio Sanitario Bolzano

**Silvana SELMI**, Psicologa  
U.O. 2 Psicologia, Ospedale Rovereto

**Danila VALENTI**, Direttore Medico  
Hospice Seragnoli, Bentivoglio (BO)

**Giovanni ZANINETTA**,  
Presidente Nazionale SICP

## PROGRAMMA

8.30 - 8.45	Registrazione partecipanti	11.10 - 11.50	<b>Danila Valenti</b> Supportive care vs simultaneous care
8.45 - 9.00	Apertura dei Lavori <b>Silvana Selmi</b> , coordinatrice SICP Trentino Alto Adige	11.50 - 12.30	<b>Laura Paganella</b> Le domande difficili dei pazienti e dei caregiver alla fine della vita
9.00 - 9.20	Saluto delle autorità	12.30 - 13.00	Discussione
9.20 - 9.30	<b>Massimo Bernardo</b> Introduzione e moderazione	13.00 - 14.00	Pausa pranzo
9.30 - 10.10	<b>Giovanni Zaninetta</b> 2010: Le cure palliative in Italia	14.00 - 15.00	<b>Giorgio Di Mola</b> Il tempo alla fine della vita
10.10 - 10.50	<b>Michele Feltrin</b> La formazione e l'organizzazione dell'equipe di cure palliative	15.00 - 15.30	<b>Giovanni Zaninetta</b> Discussione e conclusioni
10.50 - 11.10	Pausa	15.30 - 15.45	Consegna documentazione ECM

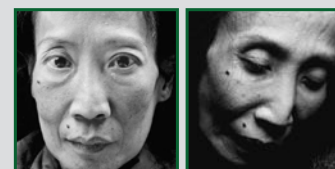

Seguirà la visita alla prima nazionale della mostra fotografica **"Noch mal leben - Vivere ancora"** presso le sale ex-Museion dell'Università di Bolzano