

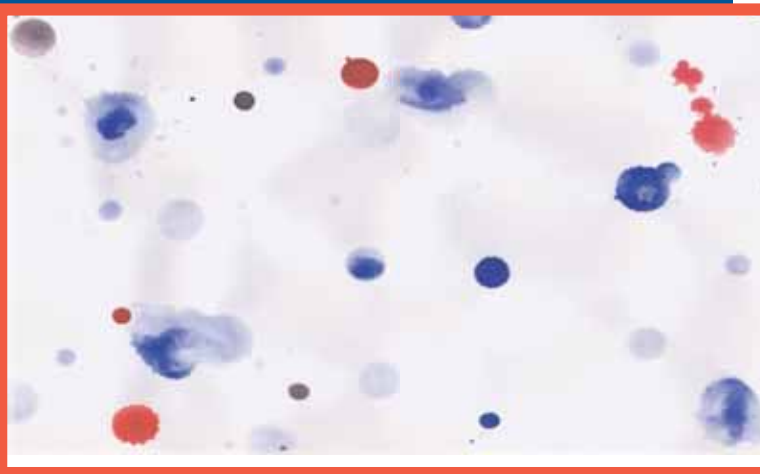

# Psico-ONCOLOGIA:

SAPERE, CULTURA E PRATICA CLINICA

PROGRAMMA



Brescia, 19-20-21 aprile 2007

in collaborazione con:



Società Italiana di Psico-Oncologia, Sez. Regione Lombardia

Lega Italiana per la lotta contro i tumori, Sezione di Brescia

Associazione "Memorial Marilena"

*Presentano*

## **PSICO-ONCOLOGIA** **SAPERE, CULTURA E PRATICA CLINICA**

**Presidenti del Convegno:** Marco Bellani, Diana Lucchini

**Segreteria Scientifica:** Nadia Crotti (Genova), Anna Della Moretta (Brescia), Paola Gabanelli (Pavia), Pierangelo Gatti (Brescia), Margherita Greco (Milano), Lorenzo Magno (Brescia), Luciana Murru (Milano), Claudia Parazzi (Brescia), Adele Patrini (Varese), Milena Raimondi (Milano), Elena Scaffidi (Milano), Francesco Scanzi (Bergamo), Raffaella Speranza (Monza), Mariarosa Strada (Pavia), Fabio Tosoni (Brescia), Luigi Valera (Milano), Alberto Zaniboni (Brescia), Cristina Wührer (Brescia)

**Comitato Organizzatore:** Giovanni Aliprandi, Federica Andreis, Ornella Archetti, Luciana Besenzone, Fedora Brignoli, Giuseppe Colosio, Enio Esti, Dario Geraci, Renato Krug, Angiolino Massolini, Vittoria Mutti, Claudia Parazzi, Claudia Piantanida, Maurizio Poli, Donatella Rocchi, Claudia Romano, Giovanna Rubessi, Efrem Sabatti, Adriana Taglietti, Fabio Tosoni

**Segreteria Organizzativa:** S.G.C. Via XX Settembre, 48 – 25121 Brescia,  
Tel. 030.292173, Fax 030.292231, congress@sgc.it

### **Patrocini**

Comune di Brescia

Provincia di Brescia

ASL Brescia

Lega Italiana per la Lotta contro i Tumori Nazionale

Assessorato ai Registri Associazionismo e Volontariato della Provincia di Brescia

Ufficio Scolastico Provinciale di Brescia

Assessorato Pubblica Istruzione e Politiche Giovanili Comune di Brescia

Assessorato Pubblica Istruzione Provincia di Brescia

Assessorato Pubblica Istruzione, Formazione Professionale, Edilizia Scolastica

Provincia di Brescia

Servizi Sociali Comune di Brescia

Ordine Medici Chirurghi e Odontoiatri della Provincia di Brescia

Società Italiana di Medicina Generale

Collegio IPASVI di Brescia

Ordine degli Psicologi Regione Lombardia

Associazione Italiana di Emato-Oncologia Pediatrica

Associazione Italiana Oncologia Medica

Società Italiana di Cure Palliative

*Sulla base dei più recenti dati dei Registri Tumori, si stima che in Italia, nel 2006, siano complessivamente diagnosticati circa 253.000 nuovi casi di tumore.*

*Tra le azioni prioritarie di prevenzione primaria, volte a ridurre l'incidenza delle patologie tumorali, la Commissione Oncologica Nazionale ha individuato, tra le altre, la collaborazione con il mondo della Scuola, al fine di sviluppare strategie ed interventi di promozione della salute e di controllo dei fattori di rischio oncogeno (fumo, alcool, alimentazione, attività fisica, ecc.), accompagnati da idonee attività di formazione rivolte agli insegnanti e agli operatori coinvolti.*

*Si stima altresì che il 2.8% della popolazione italiana (quasi 1.500.000 persone) abbia avuto nella vita una diagnosi di cancro. Più di 600.000 di queste persone sono in fase di trattamento o di follow-up per il rischio di recidive.*

*Come indica la Commissione Nazionale Oncologica, per il miglioramento dell'assistenza è necessario considerare non soltanto gli aspetti clinici, riabilitativi e gestionali ma anche quelli psicologici, al fine di assicurare alla persona malata e alla sua famiglia una migliore qualità della vita. In particolare, l'intervento psicologico, sia esso di supporto o psicoterapeutico, è considerato come fondamentale durante tutte le fasi delle cure e dell'assistenza.*

*Il Convegno - organizzato dalla Sezione Lombardia della Società Italiana di Psico-Oncologia, da L.I.L.T. Sezione di Brescia e dall'Associazione "Memorial Marilena" - si propone di ottemperare ad entrambe le succitate indicazioni della Commissione Nazionale Oncologica secondo una duplice finalità:*

- 1. promuovere presso i giovani delle scuole e i loro insegnanti una cultura di prevenzione del cancro attraverso l'individuazione di comportamenti rivolti alla salute;*
- 2. offrire agli operatori del settore (psicologi, psichiatri, oncologi, medici di medicina generale, infermieri, ecc.), per la prima volta in Italia, un'opportunità formativa teorico-pratica particolarmente qualificata sulla conduzione delle tecniche di supporto psicologico connesse alla malattia oncologica, anche attraverso il confronto tra terapeuti di diverso orientamento nella gestione di uno stesso caso clinico.*

*Particolare attenzione è stata rivolta anche alla popolazione generale e al mondo del volontariato, a diverso titolo coinvolti in serate informative.*

I Presidenti del Convegno  
Marco Bellani, Diana Lucchini

GIOVEDÌ 19 APRILE 2007		VENERDÌ 20 APRILE 2007	SABATO 21 APRILE 2007			
Ore 09.00 – 18.00	Ore 08.30 – 18.00	Ore 08.30 – 18.10	Ore 09.00-18.30	Ore 08.15 - 18.00	Ore 08.15 - 18.00	Ore 09.00 – 13.00
SESSIONE SCUOLA Quando la malattia oncologica entra in classe	Psico-Oncologia e pratica clinica: Workshop	Questioni e pratica delle psicoterapie in oncologia: Parte prima le questioni	Questioni e pratica delle psicoterapie in oncologia: Parte seconda la pratica: Un caso clinico visto da differenti terapeuti	Medici e Psico-oncologi: l'integrazione come risorsa	Psico-Oncologia e lavoro infermieristico	SESSIONE SCUOLA La prevenzione è amica dei giovani
Ore 20.30 Dibattito pubblico		Ore 20.30 Concerto Associazione Filarmonica "Isidoro Capitanio" Banda Cittadina di Brescia				

**GIOVEDÌ 19 APRILE 2007**

**VILLA SAN FILIPPO**

**PSICOONCOLOGIA E PRATICA CLINICA: WORKSHOP**

09.00	Registrazione partecipanti
09.30 – 13.00	14.30 – 18.00
	<b>Gli interventi psicoterapeutici in pediatria oncologica</b> PIA MASSAGLIA (TORINO)
	<b>Group Therapy for Cancer Patients</b> DAVID SPIEGEL (STANFORD, USA)
	<b>Spirituality and Meaning-centered Group Psychotherapy Interventions in Advanced Cancer</b> WILLIAM BREITBART (NEW YORK, USA)
	<b>L'uso dei protocolli Mindfulness Based nella terapia di sostegno al paziente oncologico</b> FABIO GIOMMI (MILANO), BIANCA PESCATORI (MILANO)
11.00	Coffee break
13.00 – 14.30	Colazione di Lavoro
16.00	Coffee break
18.00	Valutazione ECM



Max 30-35 partecipanti per gruppo.  
Per gli Workshop in lingua inglese è prevista la traduzione in italiano.

Richiesto accreditamento ECM per medici psichiatri, psicologi e psicoterapeuti

**GIOVEDÌ 19 APRILE 2007**  
**AUDITORIUM LICEO SCIENTIFICO "LEONARDO"**

**SESSIONE SCUOLA**

**QUANDO LA MALATTIA ONCOLOGICA ENTRA IN CLASSE,  
COSA PUÒ FARE L'INSEGNANTE?**



*In collaborazione con:*  
**Associazione Nazionale Insegnanti di Scienze Naturali**

08.30	REGISTRAZIONE PARTECIPANTI
09.00	SALUTO DELLE AUTORITÀ CARLA BISLERI, Assessore Pubblica Istruzione e Politiche Giovanili Comune di Brescia GIUSEPPE COLOSIO, Dirigente Ufficio Scolastico Provinciale di Brescia FRANCESCO MAZZOLI, Assessore Pubblica Istruzione, Formazione Professionale, Progettazione Direzione e Manutenzione Edilizia Scolastica Provincia di Brescia
	PRESENTAZIONE DELL'INIZIATIVA: CLAUDIA PARAZZI (BRESCIA), FABIO TOSONI (BRESCIA), MARCO BENCIVENGA (BRESCIA)
	Moderatori: ANNA DELLA MORETTA (BRESCIA), FRANCO LOCATELLI (PAVIA)
09.20	Vissuti, fantasie, realtà sulla malattia oncologica durante il percorso di crescita MARINA BERTELOTTI (TORINO)
09.50	Familiarità e genetica: Comprendere e condividere il peso dell'età e dell'epoca NADIA CROTTI (GENOVA)
10.10	Apprendere e comprendere tra speranze di vita e fantasie di morte. ALESSIO GAMBA (MONZA)
10.30	Dibattito
11.00	Pausa
11.20	Il bambino e la morte di una persona cara PATRIZIA TRIMIGNO (MILANO)
11.40	Separazioni e distacchi nello specifico dell'età adolescenziale: vicinanza e lontananza dall'esperienza e dal senso della malattia oncologica ERIO BARTOLACELLI (MONZA)
12.00	Quando un bambino muore: Affrontare la comunicazione e la relazione con i compagni e la famiglia durante la fase terminale CARLO CLERICI (MILANO)
12.20	Dibattito
13.00	Chiusura Sessione

**GIOVEDÌ 19 APRILE 2007**  
**AUDITORIUM LICEO SCIENTIFICO "LEONARDO"**

**SESSIONE SCUOLA**

**QUANDO LA MALATTIA ONCOLOGICA ENTRA IN CLASSE,  
 COSA PUÒ FARE L'INSEGNANTE?**

14.15-17.00	GRUPPI DI LAVORO
	La problematica oncologica tra scuola ed ambiente familiare quali luoghi diversi, ma non opposti per interagire con coerenza di fronte all'adolescente ERIO BARTOLACELLI (Monza)
	Quando un compagno si ammala... MARINA BERTOLOTTI (Torino)
	Riflessioni sull'esperienza della morte nelle diverse età fra teorie psicologiche ed esperienze vissute CARLO CLERICI, BARBARA GIACON (Milano)
	Familiarità e genetica: come condividere la malattia e come comprendere le differenze tra patologia e paura della patologia nelle diverse età NADIA CROTTI (GENOVA), VALENTINA BROGLIA (GENOVA), CAROLINE GIANNETTI (GENOVA)
	Scuola in ospedale: insegnare nel dolore? ALESSIO GAMBA (Monza)
	Educare sulla fine della vita: bambino e adulto comunicano. Esperienze nelle scuole a confronto. Quali strumenti? PATRIZIA TRIMIGNO (Milano)
17.10	Discussione in plenaria dei lavori di gruppo
Moderatori:	ANNA DELLA MORETTA (BRESCIA), FRANCO LOCATELLI (PAVIA), IDA SALA (MILANO)
18.00	Chiusura lavori

**GIOVEDÌ 19 APRILE 2007**  
**TEATRO S. CARLINO - ORE 20,30**

**SESSIONE APERTA ALLA CITTADINANZA**

**SOGNI, SPERANZE, DIFFICOLTÀ E RISORSE.  
 PAZIENTI E FAMILIARI RACCONTANO LA LORO STORIA**

"Può un'attenzione partecipe al vissuto emotivo del malato, divenire parte integrante nel percorso di cura?"  
 "Quali implicazioni ha avuto nella gestione della malattia l'aver intrapreso un percorso di sostegno?"  
 "Che cosa ha significato per la famiglia il fatto che un componente fosse malato di tumore?"  
 "Quanto gli interventi di supporto psicologico hanno favorito nella persona atteggiamenti propositivi nei confronti della malattia e dei trattamenti?"  
 "Quanto gli interventi di supporto psicologico hanno aiutato il malato a dare un nuovo senso alla sua vita?"  
 Questi ed altri quesiti saranno affrontati durante la serata, attraverso la testimonianza di persone che hanno vissuto l'esperienza di malattia o ne sono stati coinvolti.

ore 20,30	
SALUTO DELLE AUTORITÀ:	ALESSANDRO SALA Assessore ai Registri Associazionismo e volontariato della Provincia di Brescia
	LAURA CASTELLETTI Presidente del Consiglio Comunale di Brescia
PRESENTAZIONE DELL'INIZIATIVA:	ANGIOLINO MASSOLINI Presidente Associazione Memorial Marilena Consigliere L.I.L.T. Brescia
	DIANA LUCCHINI Coordinatore S.I.P.O. Lombardia Vice Presidente L.I.L.T. Brescia
	ADELE PATRINI Presidente Ass. Centro Ascolto Operate al Seno Varese Consigliere S.I.P.O. Lombardia
MODERATORE	MAURIZIO MATTEOTTI Giornalista Giornale di Brescia
INTERVERRANNO:	LUCIANA BESENZONI, GIOVANNA RUBESSI, GABRIELLA MAGGIONI SOFIA PICCHI, ANTONIO BENZONI, EMILIA MONTALBETTI, MARIA CHIARA SIBILIA
ACCOMPAGNAMENTO MUSICALE:	Al flauto STEFANIA MARATTI Alla chitarra ALESSANDRO BONO
A CURA DI:	SARA POLI

VENERDÌ 20 APRILE 2007  
AUDITORIUM SAN BARNABA

QUESTIONI E PRATICA DELLE PSICOTERAPIE IN ONCOLOGIA  
PARTE PRIMA: LE QUESTIONI

08.30	REGISTRAZIONE PARTECIPANTI
09.00	SALUTO DELLE AUTORITÀ ENRICO MOLINARI, Presidente Ordine Psicologi Lombardia FRANCESCO SCHITTULLI, Presidente Nazionale L.I.L.T. LORENZO MAGNO, Presidente L.I.L.T. Sezione di Brescia ALESSANDRO SALA, Assessore Reg. Associaz. e volont. Prov. di Brescia ANGIOLINO MASSOLINI, Presidente Memorial Marilena
	INTRODUZIONE AL TEMA DELLA CONFERENZA: MARCO BELLANI (Varese), DIANA LUCCHINI (Brescia)
Moderatori:	GABRIELLA MORASSO (Genova), MARCO BELLANI (Varese)
09.40	Gli interventi di psicoterapia nella malattia oncologica: quale necessità? LUIGI GRASSI (Ferrara)
10.20	Gli interventi di psicoterapia nella malattia oncologica: cultura, natura e pratica LUCIANA MURRU (Milano), MARGHERITA GRECO (Milano)
11.00	<i>Coffee-break</i>
11.30	Le psicoterapie di gruppo: lo stato dell'arte DAVID SPIEGEL (Stanford, USA)
12.15	Psicoterapia e ricerca di senso nelle fasi avanzate di malattia WILLIAM BREITBART (New York, USA)
13.00	Discussione
13.30	<i>Colazione di lavoro</i>
Moderatori:	LUIGI GRASSI (Ferrara), ENRICO CAZZANIGA (Milano)
14.30	L'intervento combinato psicoterapia e psicofarmacoterapia RICCARDO TORTA (Torino)
15.15	La valutazione dell'efficacia degli interventi di psicoterapia MARCO BELLANI (Varese)
16.00	Psicoterapie in oncologia: raccomandazioni per la pratica clinica GABRIELLA MORASSO (Genova)
16.45	Discussione
17.15	<i>Coffee-break</i>
17.30	Presentazione di un caso clinico (Video proiezione)
18.15	Conclusioni

VENERDÌ 20 APRILE 2007  
AUDITORIUM SAN BARNABA ore 20,30

SESSIONE APERTA ALLA CITTADINANZA  
LA MUSICA COME FONTE DI ARMONIA E DI EQUILIBRIO

ore 20,30	SALUTO DELLE AUTORITÀ:	
	DINO SANTINA Presidente dell'Associazione Filarmonica "Isidoro Capitano" Banda Cittadina di Brescia	
	FABIO CAPRA Assessore Servizi Sociali Comune di Brescia	
	PRESENTAZIONE DELL'INIZIATIVA:	LORENZO MAGNO Presidente L.I.L.T. Sezione di Brescia
		GIANNI CORBETTA Presidente Onorario Memorial Marilena
		DIANA LUCCHINI Coordinatore S.I.P.O. Lombardia
ore 21,00	<i>CONCERTO</i>	
	ASSOCIAZIONE FILARMONICA "ISIDORO CAPITANIO" BANDA CITTADINA DI BRESCIA DIRETTORE SERGIO NEGRETTI	
	<u>Programma: 1a parte</u>	
	Jerry H. Bilik	Blok M            Marcia da concerto
	Dmitri Shostakovitch	Overture Festival
	Elena Roussanova Lucas	Tatarian Dances
	Sergey Prokofiev	2 Marce per Banda
	<u>Programma: 2a parte</u>	
	Alfred Reed	El Camino Real    Latin Fantasy
	Paul Hart	Carnaby
	Paul Hart	Cartoon
	John Paul Sousa	The Beau Ideal

**SABATO 21 APRILE 2007**  
**SALA CONFERENZE GRANDE, BANCA LOMBARDA**

**QUESTIONI E PRATICA DELLE PSICOTERAPIE IN ONCOLOGIA**  
**PARTE SECONDA - LA PRATICA: UN CASO VISTO DA DIFFERENTI TERAPEUTI**

- Moderatori: GABRIELLA MORASSO (Genova), WALTER ORRÙ (Cagliari)
- 09.00 Psicoterapia Psicodinamica  
MARIA CRISTINA MEDINA (Roma)
- 09.45 Psicoterapia Cognitiva  
EUGENIA TROTTI (Varese)
- 10.30 Psicoterapia Comportamentale  
TIZIANA BOLIS (Milano)
- 11.15 *Coffee-break*
- 11.45 Psicoterapia Immaginativa  
FLORENCE DIDIER (Milano)
- 12.30 Discussione plenaria
- 13.00 *Colazione di lavoro*
- 14.00 Resoconto Sessione Poster, Sala Conferenze grande  
Presidente Commissione Francesco Scanzi (Bergamo)
- Moderatori: LUIGI GRASSI (Ferrara), MARCO BELLANI (Varese)
- 14.30 Psicoterapia Sistemico-relazionale  
ENRICO CAZZANIGA (Milano)
- 15.15 Psicoterapia Umanistica  
MARCO BOSISIO (Milano)
- 16.00 *Coffee-break*
- 16.30 Psicoterapie a mediazione corporea  
WALTER ORRÙ (Cagliari)
- 17.10 Discussione e conclusioni
- 18.30 Valutazione ECM



*Richiesto accreditamento ECM per medici psichiatri, psicologi e psicoterapeuti*

**SABATO 21 APRILE 2007**  
**SALA CONFERENZE PICCOLA, BANCA LOMBARDA**

**MEDICI E PSICO-ONCOLOGI: L'INTEGRAZIONE COME RISORSA**

- 08.15 REGISTRAZIONE PARTECIPANTI
- 08.45 SALUTO DELLE AUTORITÀ  
MARIO ZORZI, Presidente Onorario L.I.L.T. Sezione di Brescia  
CARMELO SCARCELLA, Direttore Generale A.S.L. Brescia  
RAFFAELLO MANCINI, Presidente Ordine dei Medici di Brescia  
ANGELO ROSSI, Presidente S.I.M.G Sezione di Brescia  
ANGIOLINO MASSOLINI, Presidente Memorial Marilena
- INTRODUZIONE AL TEMA DELLA GIORNATA: Elena Scaffidi (Brescia)
- Moderatori: MARIAROSA STRADA (Pavia), LUIGI VALERA (Milano)
- 09.15 "Ma... i medici hanno bisogno degli psico-oncologi...?"  
OVIDIO BRIGNOLI (Brescia), MARGHERITA GRECO (Milano)
- 09.45 Counselling e qualità delle cure: come, quando, perché  
CLAUDIA BORREANI (Milano)
- 10.15 Intervento preordinato: Il medico nella relazione col paziente  
GIOVANNI BERNARDO (Pavia), DISCUSSANT: GUIA CASTAGNINI (Monza)
- 10.30 Discussione plenaria
- 11.00 *Coffee break*
- Moderatori: ALBERTO ZANIBONI (Brescia) CLAUDIA BORREANI (Milano)
- 11.30 Gli interventi di psicoterapia in oncologia: come, quando, perché  
LUIGI VALERA (Milano)
- 12.00 Lavoro d'equipe e qualità delle cure  
RAFFAELLA SPERANZA (Monza), LAURA GANGERI (Milano)
- 12.30 Intervento preordinato. L'esperienza di un gruppo di medici di medicina generale: i vissuti nell'assistenza al morente  
PIER ANGELO LORA APRILE (Brescia), DISCUSSANT: GIOVANNI ZANINETTA (Brescia)
- 12.45 DISCUSSIONE PLENARIA
- 13.15 *Colazione di lavoro*
- 14.00 RESOCONTO SESSIONE POSTER, Sala Conferenze grande  
Presidente Commissione FRANCESCO SCANZI (Bergamo)
- 14.30 GRUPPI DI LAVORO: presso ISFOR 2000  
GIOVANNI MARINI (Brescia), ELENA SCAFFIDI (Brescia),  
GIORDANO BERETTA (Brescia), MILENA RAIMONDI (Milano)  
•La relazione con il malato oncologico/ Il lavoro d'equipe  
MARGHERITA GRECO, OVIDIO BRIGNOLI, RAFFAELLA SPERANZA, LAURA GANGERI  
•Il Counselling/ L'intervento di psicoterapia  
CLAUDIA BORREANI, LUIGI VALERA
- Moderatori:
- 16.30 *Coffee break*
- 17.00 Discussione in plenaria dei lavori di gruppo
- 18.00 Valutazione ECM

*Richiesto accreditamento ECM per medici: oncologia, radioterapia, medicina generale, anestesia*

**SABATO 21 APRILE 2007**  
**AULA CONFERENZE A.I.B.****PSICO-ONCOLOGIA E LAVORO INFERMIERISTICO**

08.15	Registrazione partecipanti
08.45	SALUTO DELLE AUTORITÀ MARIA CHIARA ALLOCCHIO, Vice Presidente L.I.L.T. Sezione di Brescia GIOVANNI ALIPRANDI, Consigliere L.I.L.T. Sezione di Brescia GIUSEPPE COLOSIO, Presidente Onorario Memorial Marilena GIOVANNI CAVADI, Psicoterapeuta Docente Psicologia del Lavoro Università degli Studi di Brescia
	Introduzione al tema della giornata: Pierangelo Gatti (Brescia)
MODERATORI:	Federica Renica (Brescia), Santina Bonardi (Milano), Lia Biagetti (Milano)
09.00	Modalità di integrazione tra psico-oncologia e assistenza infermieristica Luciana Murru (Milano)
09.30	L'accoglienza in reparto: il primo passo dell'assistenza Roberto Mazza (Milano)
10.00	L'approccio olistico al malato: quale spazio nella documentazione infermieristica? Luigia Rubio (Milano)
10.30	Discussione plenaria
11.00	<i>Coffee break</i>
11.30	Quando assistere vuol dire anche informare: il ruolo dell'infermiere Giuseppe Baiguini (Milano)
12.00	Il peso della malattia e quello dell'assistere: Lavorare in hospice Relatore: Micaela Lo Russo (Brescia) Lavorare a domicilio Relatore: Lino Casiraghi (Monza)
13.00	Discussione plenaria
13.30	<i>Colazione di lavoro</i>
14.00	Resoconto Sessione Poster Presidente Commissione Francesco Scanzi (Bergamo) Sede Banca Lombarda, Sala Conferenze grande
14.30	LAVORI DI GRUPPO: presso ISFOR 2000
Moderatori:	Federica Renica (Brescia), Santina Bonardi (Milano), Lia Biagetti (Milano)
	<ul style="list-style-type: none"><li>•L'accoglienza in reparto/Presentazione di un caso clinico Roberto Mazza, Cristina Wührer, Pierangelo Gatti</li><li>•La documentazione infermieristica/L'informazione al paziente Luigia Rubio, Giuseppe Baiguini</li><li>•Lavorare in hospice/Lavorare a domicilio Micaela Lo Russo, Lino Casiraghi</li></ul>
16.30	<i>Coffee break</i>
17.00	Discussione in plenaria dei lavori di gruppo
18.00	Valutazione ECM



Richiesto accreditamento ECM per infermieri professionali

**SABATO 21 APRILE 2007**  
**AUDITORIUM LICEO SCIENTIFICO "LEONARDO"****SESSIONE SCUOLA RIVOLTA AGLI STUDENTI****LA PREVENZIONE È AMICA DEI GIOVANI**

La salute è un bene prezioso che si mantiene tramite attenzioni quotidiane nei confronti del corpo e della mente.  
I giovani, se opportunamente stimolati, mostrano grande sensibilità sia verso le problematiche relative alla salute (alimentazione, abitudine al fumo, assunzione di alcool), sia verso le emozioni e il dolore che si presentano quando la malattia oncologica entra in classe

08.30	REGISTRAZIONE PARTECIPANTI
09.00	SALUTO DELLE AUTORITÀ CARLA BISLERI, Assessore Pubblica Istruzione e Politiche Giovanili Comune di Brescia GIUSEPPE COLOSIO, Dirigente Ufficio Scolastico Provinciale di Brescia FRANCESCO MAZZOLI, Assessore Pubblica Istruzione, Formazione Professionale, Progettazione Direzione e Manutenzione Edilizia Scolastica Provincia di Brescia
	PRESENTAZIONE DELL'INIZIATIVA: CLAUDIA PARAZZI (BRESCIA), FABIO TOSONI (BRESCIA), NADIA CROTTI (GENOVA) ADELE PATRINI (VARESE), GIANLUCA MASSOLINI (BRESCIA)
09.50	Presentazione lavori allievi gruppo scuola primaria
10.30	Presentazione lavori gruppo allievi scuola secondaria di primo grado
11.10	Presentazione lavori gruppo allievi scuola secondaria di secondo grado
12.00	Dibattito
13.00	Conclusioni

Nell'atrio dell'Auditorium sarà allestita la Sessione Poster sull'Educazione alla Salute dal titolo "Scuola, Giovani, Prevenzione", all'interno saranno presenti i lavori inviati dalle scuole.

## RELATORI E MODERATORI

<b>Giuseppe Baiguini</b>	Infermiere Coordinatore Hospice Istituto Nazionale per lo Studio e la cura dei Tumori - Milano
<b>Erio Bartolacelli</b>	Psicologo, Psicoterapeuta, Psicoanalista; Responsabile Ambulatorio Psicologia Clinica ed Ospedaliera U.O. Psicologia dell'Età Adulta, Azienda Ospedaliera San Gerardo - Monza
<b>Marco Bellani</b>	Psicoterapeuta; Professore Associato Psicologia Clinica Università degli Studi dell'Insubria di Varese; Dirigente Medico Psicologia Clinica e Psiconcologia Ospedale di Circolo Varese, Segretario S.I.P.O. Lombardia
<b>Giordano Beretta</b>	Oncologo Medico; Dirigente U.O. Oncologia Medica Ospedale S. Orsola Fatebenefratelli - Brescia
<b>Giovanni Bernardo</b>	Oncologo Medico; Direttore Sezione Oncologia Medica II; Fondazione Salvatore Maugeri IRCCS Istituto Scientifico Pavia, Consigliere S.I.P.O. Nazionale
<b>Marina Bertolotti</b>	Psicologa Psicoterapeuta, Consigliere S.I.P.O. Nazionale, Responsabile Psiconcologia Pediatrica, Dipartimento Oncoematologia e Immuno Infettivologia, A.S.O. O.I.R.M. S. Anna Torino
<b>Lia Biagetti</b>	Responsabile Funzionale Infermieristico Associazione VIDAS Milano
<b>Tiziana Bolis</b>	Psicologa, Psicoterapeuta, Docente e Supervisore Associazione Italiana Analisi e Modificazione del Comportamento e di Terapia Comportamentale e Cognitiva AIAMC
<b>Maria Santina Bonardi</b>	Responsabile Servizio Infermieristico Istituto Europeo di Oncologia - Milano
<b>Claudia Borreani</b>	Psicologa; Dirigente Struttura Complessa di Psicologia Istituto Nazionale Tumori - Milano
<b>Marco Bosio</b>	Psicologo Psicoterapeuta Struttura Complessa di Psicologia Istituto Nazionale per lo studio e la cura dei Tumori - Milano
<b>William Breitbart</b>	Professor and Chief Dpt. of Psychiatry, Memorial Sloan-Kettering Cancer Center - New York (USA)
<b>Ovidio Brignoli</b>	Medico di Medicina Generale ASL Brescia; Vice Presidente Nazionale Società Italiana di Medicina Generale (S.I.M.G.)
<b>Valentina Broglio</b>	Psicologa, Istituto Scientifico per lo Studio e la cura dei Tumori - Genova
<b>Lino Casiraghi</b>	Dott. Specialista in Scienze Infermieristiche, Docente a contratto di Infermieristica preventiva e di comunità Università degli Studi di Milano, Responsabile Infermieristico Hospice S. Maria delle Grazie Fondazione don Gnocchi Onlus - Monza
<b>Guia Castagnini</b>	Medico Palliatore Unità di Cure Palliative e Terapia del Dolore A. O. S. Gerardo di Monza, Coordinatore Società Italiana di Cure Palliative Regione Lombardia
<b>Enrico Cazzaniga</b>	Psicologo, Psicoterapeuta - Didatta Centro Milanese di Terapia della Famiglia - Milano
<b>Carlo Alfredo Clerici</b>	Medico Specialista in Psicologia Clinica, ricercatore Istituto di Psicologia, Facoltà di Medicina e Chirurgia, Università degli Studi di Milano. Consulente S. C. Pediatria, Istituto Nazionale Tumori - Milano
<b>Nadia Crotti</b>	Psicologa, Psicoterapeuta - Servizio di Psicologia, Istituto Scientifico per lo Studio e la Cura dei Tumori - Genova
<b>Anna Della Moretta</b>	Giornalista Giornale di Brescia
<b>Florence Didier</b>	Unità di Psiconcologia Istituto Europeo di Oncologia - Milano
<b>Alessio Gamba</b>	Psicologo, Psicoterapeuta, Dirig. U.O. Semplice Dipartimentale Psicologia dell'Età Evolutiva, Dipartimento Materno Infantile, Azienda Ospedaliera San Gerardo - Monza
<b>Laura Gangeri</b>	Psicopedagogista Struttura Complessa di Psicologia Istituto Nazionale per lo Studio e la cura dei Tumori - Milano

<b>Pierangelo Gatti</b>	Infermiere Professionale U.O. di Oncologia Medica Fondazione Poliambulanza - Brescia
<b>Barbara Giacón</b>	Psicologa, Psicoterapeuta, specialista in psicologia clinica, Istituto Nazionale Tumori - Milano
<b>Caroline Giannetti</b>	Psicologa, Istituto Scientifico Studio e cura dei Tumori - Genova
<b>Fabio Giommi</b>	Psicologo Clinico e Psicoterapeuta, Senior Researcher Radbound Univ. Nijmegen Netherlands, Socio Fondatore AIM Associazione It Mindfulness, Socio SITCC
<b>Luigi Grassi</b>	Presidente S.I.P.O.; Presidente IPOS; Professore Ordinario Psichiatria Università Ferrara
<b>Margherita Greco</b>	Psicologa Psicoterapeuta Struttura Complessa di Psicologia Ist. Naz. Studio e Cura dei Tumori - Milano, Consigliere S.I.P.O. Lombardia
<b>Pierangelo Lora Aprile</b>	Medico di Medicina Generale; ASL Brescia, Responsabile Nazionale Area Cure Palliative Società Italiana di Medicina Generale (S.I.M.G.)
<b>Micaela Lo Russo</b>	Infermiera, Pedagogista clinico, Responsabile Ufficio Formazione Anelle della Carità - c/o Casa di Cura Domus Salutis - Brescia
<b>Franco Locatelli</b>	Oncologo Medico Pediatra, Direttore Oncoematologia Pediatrica Fondazione IRCCS - Policlinico San Matteo - Pavia
<b>Diana Lucchini</b>	Psicologa, Psicoterapeuta, Coordinatore S.I.P.O. Lombardia; Vicepresidente Lega Italiana Lotta contro i Tumori Sez. Brescia Responsabile Servizio di Psicologia Istituto Clinico S. Anna - Brescia
<b>Lorenzo Magno</b>	Medico Radioterapista Presidente Lega Italiana per la Lotta contro i Tumori Sezione di Brescia
<b>Giovanni Marini</b>	Oncologo Medico, Direttore U.O. Oncologia Medica Spedali Civili - Brescia
<b>Maurizio Matteotti</b>	Giornalista Giornale di Brescia
<b>Pia Massaglia</b>	Professore Associato di Neuro Psichiatria Infantile - Università di Torino
<b>Roberto Mazza</b>	Infermiere Professionale Ufficio Relazioni con il Pubblico Istituto Nazionale per lo Studio e la cura dei Tumori - Milano
<b>Maria Cristina Medina</b>	Psicologa, Psicoterapeuta, Ospedale Fatebenefratelli - Roma
<b>Gabriella Morasso</b>	Psicologa, Psicoterapeuta, Responsabile Servizio di Psicologia Istituto Scientifico per lo Studio e la Cura dei Tumori - Genova
<b>Luciana Murru</b>	Psicologa, Psicoterapeuta Struttura Complessa di Psicologia Istituto Nazionale Tumori - Milano, Consigliere S.I.P.O. Lombardia
<b>Walter Orrù</b>	Psichiatra, Psicoterapeuta, Membro Ordinario e Vicepresidente ICSAT - Università degli Studi - Cagliari
<b>Claudia Parazzi</b>	Insegnante Liceo Scientifico "Leonardo", Presidente A.N.I.S.N. Sez. Brescia, Consigliere Lega Italiana Lotta contro i Tumori Sez. Brescia
<b>Bianca Pescatori</b>	Psicoterapeuta ad orientamento psicodinamico e transpersonale, Socio dell'Associazione Meditazione di Consapevolezza, Socio Ordinario Associazione Italiana Mindfulness; Supervisore Clinico e Didatta Associazione Psicologi Moby Dick Unità per le Cure Continue.
<b>Adele Patrini</b>	Presidente Associazione C.A.O.S., Consigliere S.I.P.O. Lombardia
<b>Milena Raimondi</b>	Psicologa Clinica, Psicoterapeuta Divisione Epidemiologia Eziologica e Prevenzione, Istituto Nazionale studio e cura dei Tumori - Milano, Consigliere S.I.P.O. Lombardia
<b>Federica Renica</b>	Presidente Collegio I.P.A.S.V.I. di Brescia - Responsabile Area Infermieristica Tecnica e della Riabilitazione Ospedale S. Orsola Fatebenefratelli Brescia
<b>Luigia Rubio</b>	Infermiera Coordinatrice Senologia Istituto Europeo Oncologia - Milano
<b>Ida Sala</b>	Psicologa-Psicoterapeuta, Servizio Psico-Oncologia, Unità Operativa Oncologia, Ospedale Fornaroli, Magenta (MI)

<b>Elena Scaffidi</b>	Psicologo Clinico, Psicoterapeuta, Psicosocioanalista, Unità di Psicooncologia Istituto Europeo Oncologia - Milano, Consigliere S.I.P.O. Lombardia
<b>Francesco Scanzi</b>	Oncologo Medico, Policlinico S. Pietro Ponte S. Pietro Bergamo, Consigliere S.I.P.O. Lombardia
<b>Raffaella Speranza</b>	Medico Responsabile Unità di Cure Palliative e Terapia del Dolore A.O. S.Gerardo di Monza, Segretario SICP Lombardia, Consigliere S.I.P.O. Lombardia
<b>David Spiegel</b>	Professor and Chair of Psychiatry Stanford University School of Medicine - Stanford (USA)
<b>Mariarosa Strada</b>	Oncologo Medico, Direttore U.O. Riabilitazione Oncologica, Fondazione Maugeri I.R.C.C.S., Pavia, Coordinatore A.I.O.M. Lombardia
<b>Riccardo Torta</b>	Psichiatra, Responsabile U.O. Psicooncologia, Ospedale Le Molinette - Torino
<b>Fabio Tosoni</b>	Medico, Responsabile U.O. Pronto Soccorso, Istituto Clinico S. Anna - Brescia, Consigliere Lega Italiana Lotta contro i Tumori Sezione di Brescia
<b>Patrizia Trimigno</b>	Psicologa Psicoterapeuta Struttura Complessa di Psicologia, Istituto Nazionale Tumori - Milano
<b>Eugenia Trotti</b>	Medico Specialista in Psicologia Clinica, Psicoterapeuta, Membro SITCC, Università degli Studi dell'Insubria - Varese
<b>Luigi Valera</b>	Psicologo, Psicoterapeuta VIDAS - Milano, Consigliere S.I.P.O. Lombardia
<b>Alberto Zaniboni</b>	Oncologo Medico, Dirigente U.O. Oncologia Medica, Fondazione Poliambulanza - Brescia
<b>Giovanni Zaninetta</b>	Medico Responsabile Hospice Domus Salutis - Brescia
<b>Cristina Wührer</b>	Psicologa Psicoterapeuta, Analista Corporea, Ospedale S. Orsola Fatebenefratelli - Brescia

## INFORMAZIONI

### SEGRETERIA ORGANIZZATIVA

SGC - Via XX Settembre, 48 - 25121 Brescia  
Tel. 030.292173 - Fax 030.292231 - E-mail: congress@sgc.it

### SEDI DEL CONVEGNO

Il convegno si svolgerà, come indicato nel programma scientifico, nelle seguenti sedi:

**Giovedì 19 Aprile:** **Villa San Filippo**, Via Ferrando, 1 Brescia  
**Teatro San Carlino**, Corso Matteotti, 6/A Brescia  
**Auditorium Liceo Scientifico Leonardo**, via Balestrieri, 6 Brescia

**Venerdì 20 Aprile:** **Auditorium S. Barnaba**, Corso Magenta, 44/A Brescia

**Sabato 21 Aprile:** **Sala Conferenze Banca Lombarda**, P.zza Mons. Almici 11, Brescia  
**Aula Conferenze A.I.B.**, Via Cefalonia, 60 Brescia  
**ISFOR 2000**, Via Pietro Nenni, 30 Brescia  
**Auditorium Liceo Scientifico Leonardo**, via Balestrieri, 6 Brescia

### SESSIONE POSTER

Nell'ambito del programma scientifico del Congresso è prevista la Sessione Poster. I lavori dovranno essere inviati tramite Email alla Commissione Poster, che li selezionerà sulla base di criteri coerenti con i temi delle sessioni:

- interventi psicologici e psicoterapeutici in oncologia
- psicooncologia nella pratica medica
- psicooncologia nell'assistenza infermieristica
- scuola, giovani, prevenzione

Dovranno essere indicati nome e cognome degli autori, sottolineando l'autore che presenterà il lavoro completo di indirizzo.

Agli autori sarà tempestivamente comunicata l'eventuale accettazione.

Almeno uno degli autori dovrà essere iscritto al convegno

Il testo del poster dovrà essere inviato entro e non oltre il 15 marzo 2007

congiuntamente a: franscanzi@tin.it, milena.raimondi@istitutotumori.mi.it

### QUOTE DI ISCRIZIONE:

**SESSIONE SCUOLA:** iscrizione gratuita ma obbligatoria

### WORKSHOP GIOVEDÌ 19 APRILE 2007

Comprende la partecipazione a un gruppo di lavoro,

SOCI SIPO *Euro* 100,00

NON SOCI *Euro* 150,00

LA QUOTA COMPRENDE: Frequenza workshop, kit congressuale, attestato di partecipazione, 2 Coffee-break, 1 colazione di lavoro

### SESSIONI PSICOTERAPIE VENERDÌ 20 E SABATO 21 APRILE 2007

SOCI SIPO *Euro* 150,00

NON SOCI *Euro* 200,00

LA QUOTA COMPRENDE: Frequenza alle sessioni, kit congressuale, attestato di partecipazione, 4 Coffee-break, 2 colazioni di lavoro

**PACCHETTO COMPLETO DI PARTECIPAZIONE 19-20-21 Aprile 2007**

Comprende iscrizione a un workshop e alle sessioni psicoterapie

SOCI SIPO *Euro 200.00*NON SOCI *Euro 280.00*

LA QUOTA COMPRENDE: Frequenza workshop, frequenza alle sessioni, kit congressuale, attestato di partecipazione, 6 Coffee-break, 3 colazione di lavoro

**SESSIONE MEDICI SABATO 21 APRILE 2007**SOCI SIPO *Euro 40.00*NON SOCI *Euro 70.00*

LA QUOTA COMPRENDE: Frequenza alla sessione, kit congressuale, attestato di partecipazione, 2 Coffee-break, 1colazione di lavoro

**SESSIONE INFERMIERI SABATO 21 APRILE 2007**SOCI SIPO *Euro 35.00*NON SOCI *Euro 50.00*

LA QUOTA COMPRENDE: Frequenza alla sessione, kit congressuale, attestato di partecipazione, 2 Coffee-break, 1colazione di lavoro

**MODALITÀ D'ISCRIZIONE**

Data ultima di iscrizione:

Sessioni Psicologi, Medici, Infermieri 30 Marzo 2007

Sessione Scuola 24 Marzo 2007

La scheda di iscrizione unitamente alla quota dovrà essere inviata a:  
 Lega Italiana per la Lotta contro i Tumori Sezione di Brescia  
 Via Zamboni, 107 - 25126 Brescia - Tel. e Fax 030.3775471 - Email  
 info@legatumoribs.it

Il pagamento potrà essere effettuato tramite:

Bonifico bancario a favore di: LILT Lega Italiana per la Lotta contro i Tumori

Causale: Convegno Psico-oncologia: Sapere, Cultura e Pratica Clinica

BCC Agrobresciano Agenzia 24 - C/C n. 240104 ABI 8575 CAB 11205 CIN S

**PRENOTAZIONE ALBERGHIERA**

Alberghi convenzionati con il Convegno:

Jolly Igea

Viale Stazione, 15 - Brescia Tel. 030 44221 - fax 030 44224

Ambasciatori

Via Crocifissa di Rosa, 92 - Brescia tel 030.399114 - fax 030.381883

Park Hotel Ca' Nòa

Via Triumplina, 66 - Brescia tel. 030.398762 - fax 030.398764

Novotel

Brescia 2, Via P. Nenni, 22 - Brescia tel. 030.2286811 - fax 030.2425959

Best Western Hotel Master

Via Apollonio, 72 - Brescia tel. 030.399037 - fax 030 3701331

IL CONVEGNO È STATO REALIZZATO ANCHE GRAZIE AL CONTRIBUTO DI:

**Banca Lombarda****ELETTROINGROS srl**GRANDI E PICCOLI ELETTRODOMESTICI  
Via Mattei, 28/30 25030 Roncadelle (BS)**ALBERGO IGEA SRL**VIA IV NOVEMBRE, 2  
25100 BRESCIA