

PREMESSA

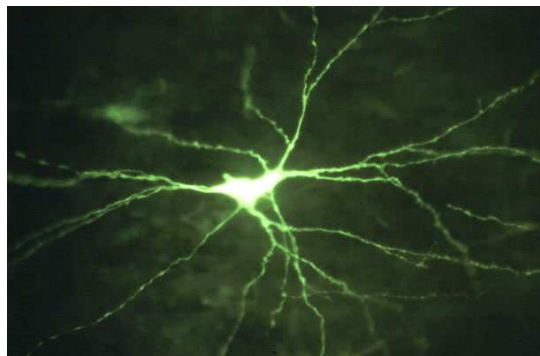

La Medicina Palliativa si occupa della cura di tutti quei malati, inguaribili, in stato avanzato di malattia che necessitano però di un'assistenza globale e attiva sui sintomi della loro malattia.

Iniziali destinatari di Cure Palliative sono stati i malati di cancro.

I dati epidemiologici e la sensibilità civica attuale indicano in altri malati questa necessità.

Molto lontana dalla malattia oncologica per dimensioni, storia clinica e impatto sociale, ma molto vicina per gli aspetti sintomatologico-assistenziali e per le scelte etiche del *finis vitae*, la SLA rappresenta, oggi un nuovo ambito di intervento delle Cure Palliative.

Questo corso è la premessa teorica per una fase successiva di tirocinio pratico che si svolgerà nel prossimo mese di gennaio.

Prima giornata

8.30 – 9.00 Registrazione dei partecipanti

9.00 - 9.15 Apertura dei Lavori: Alabiso Oscar, Monaco Francesco, Pisano Fabrizio, Prino Aurelio

9.15 – 10.00 La malattia: dati epidemiologici, eziopatogenesi, sintomi, decorso, prognosi (Mazzini Letizia)

10.00 – 10.30 La gestione multidisciplinare e le terapie sintomatiche (Testa Lucia)

10.30 – 11.00 Posizionamento e gestione PEG (Del Piano Mario, Ballarè Marco)

11.00 – 11.20 Aspetti nutrizionali (D'Andrea Federico)

11.20 – 11.30 Break

11.30 – 12.00 Il percorso assistenziale (Nasuelli Nicola)

12.00 – 12.30 Aspetti giuridici (Zulian Gianfranco)

12.30 – 13.30 Pausa pranzo

13.30 – 14.30 La comunicazione e gli aspetti relazionali (Cerutti Paola)

14.30 – 15.00 Aspetti etici: DAT, testamento biologico (Guenzi Pierdavide)

15.00 – 15.30 Timing dell'approccio palliativistico (Valle Alessandro)

15.30 - 16.30 Gestione clinica palliativa nel paziente con SLA (Veronese Simone)

16.30 – 17.00 L'esperienza delle Associazioni di volontariato in campo oncologico (Morandi Donata)

17.00 – 17.30 L' AISLA: attività, centro di ascolto, gruppi di aiuto (Gavin Lea)

Seconda giornata

14.00 – 14.30 Il timing per l'avvio della NIV e la sua gestione domiciliare (Braghioli Alberto)

14.30 – 15.00 La gestione del paziente tracheotomizzato (Zaccaria Sergio)

15.00 – 15.30 Gestione clinica delle fasi avanzate di malattia (Vicario Franco)

15.30 – 16.00 Il punto di vista del fisiatra (Ferriero Giorgio)

16.00 – 16.20 Relazione operatori, pazienti e care giver nelle fasi terminali della malattia (Cerutti Paola)

16.20 – 16.40 La comunicazione ad accesso facilitato e la domotica nelle fasi avanzate di SLA (Caligari Marco)

16.40 – 17.00 L'intervento riabilitativo nelle varie fasi di malattia (Sacco Chiara)

17.00 – 17.30 Il nursing (Polosa Angela)

17.30 – 18.00 Verifica dell'apprendimento

MODALITA' DI ISCRIZIONE

L'iscrizione al corso può avvenire scrivendo a

info@ideainsieme.it

indicando nome, cognome, data e luogo di nascita, indirizzo, codice fiscale, numero di telefono e professione.

Nell'oggetto indicare "corso SLA"

Destinatari dell'iniziativa formativa:

medico
psicologo
infermiere
fisioterapista
terapista occupazionale
logopedista
assistente sociale
operatore socio sanitario

RICHIESTO ACCREDITAMENTO ECM



ISCRIZIONE gratuita

Segreteria organizzativa
IDEANSIEME ONLUS
www.ideainsieme.it
www.palliactive.it

RESPONSABILI DEL CORSO SEGRETERIA SCIENTIFICA

Dott. Aurelio Prino
S.C. Cure Palliative

Dott.ssa Letizia Mazzini
S.C. Neurologia

A.O.U. Maggiore della Carità di Novara

Evento residenziale

A.O.U. Maggiore della Carità -Novara
Fondazione S. Maugeri – Veruno

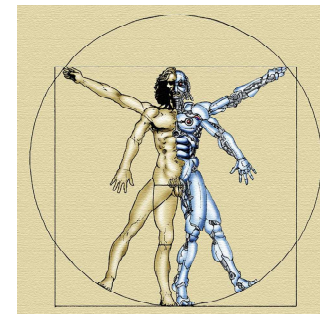

CORSO DI FORMAZIONE IN CURE PALLIATIVE IN PAZIENTI CON SLA

Prima giornata

Sabato 12 dicembre 2009
NOVARA- SALA EST SESIA
Via Negroni n. 7
Dalle ore 8.30 alle ore 17.30

Seconda giornata

Giovedì 17 dicembre 2009
VERUNO
Dalle ore 14.00 alle ore 18.00