

Direzione scientifica:

A. Suman, A. Lumachi, L. Caligiani, I. Lapi

Segreteria: M. Taddeo

Durata: 7 incontri di 6 ore a cadenza mensile, tot. 42 ore

Orario: sabato ore 10:00/13:30 e 14:30/17:00

Sede: via Ricasoli 7, Firenze

Destinatari:

Psicologi, medici, psicoterapeuti, assistenti sociali, operatori sanitari, insegnanti, volontari, mediatori culturali.

ECM per medici e psicologi

Costi iscrizione:

- corso con ECM 550 euro + IVA, senza ECM 480 + IVA

- Soci AFPP con ECM 350 + IVA

- Allievi scuole di specializzazione 250 euro + IVA

*pagamento della quota iscrizione: 50% all'atto dell'iscrizione, 50% entro il mese di febbraio 2018

*nell'iscrizione è compreso l'abbonamento per un anno alla rivista 'Contrappunto'

Iscrizioni:

Inviare la scheda allegata e ricevuta bonifico prima rata entro il 30 settembre 2017 a: assfiopp@hotmail.com

Codice IBAN

IT 24 X 01030 02800 000009194069

intestato ad A.F.P.P.

causale: iscrizione corso perfezionamento lutto
+ cognome

Il lutto è un percorso difficile che richiede aiuto e sostegno affinché il dolore della perdita non si trasformi in disagio e sofferenza strutturata.

Nel decennale di A.L.B.A. (Assistenza Lutto Bambini Adolescenti), servizio creato da Lucia Caligiani e Isabella Lapi per aiutare figli e genitori colpiti da lutto per malattia e per evento traumatico, compresi il lutto perinatale e gli 'special orphans', nasce questo corso con l'obiettivo di formare psicologi, medici, assistenti sociali, operatori sanitari, a conoscere le varie espressioni del lutto, comprenderne i processi fisiologici e patologici, e apprendere i principali strumenti d'intervento.

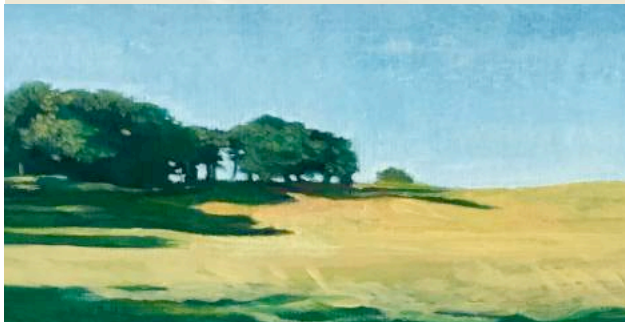

La didattica del corso, che valorizza l'approccio multiprofessionale, prevede momenti teorici di lezione frontale e discussione di gruppo, e momenti di supervisione di casi clinici condotta con la metodologia 'Gruppo Balint'; sono previsti anche laboratori in cui i partecipanti al corso sperimenteranno in modo attivo alcune metodologie creative utilizzate come complemento all'intervento terapeutico.



**ASSOCIAZIONE FIORENTINA DI
PSICOTERAPIA PSICOANALITICA**



**è stato richiesto il patrocinio a
USL TOSCANA CENTRO**

**Comprendere e
sostenere il lutto
nei contesti attuali**

Corso di perfezionamento



Dall'ombra alla luce,
Giovanni Pibiri, 2007

dal 21-10-2017 al 31-3-2018
Firenze, Via Ricasoli 7

BUONFIGLIO GIANFRANCO

Psichiatra Psicoterapeuta, Socio Docente AFPP

CALIGIANI LUCIA

Medico Psicoterapeuta, Direttore SOSD

Psicononcologia USL Toscana Centro, Coordinatore

SIPO Toscana, Socio Docente AFPP

CALOSI ROBERTO

Psicologo Psicoterapeuta, Arteterapeuta Scuola di Luca

Firenze

CANZIO CRISTINA

Psicologa Psicoterapeuta, Socio Docente AFPP,

Presidente AIGM

COPPO PIERO

Psichiatra Psicoterapeuta, Centro Studi SAGARA

FIORETTI CHIARA

Psicologa, Ricercatrice Università degli Studi di Firenze

GAMBERALE FEDERICA

Psicologa Psicoterapeuta, Socio Ordinario AFPP,

Psiconcologa USL Toscana Centro, Socio Docente

SAGARA

LAPI ISABELLA

Psicologa Psicoterapeuta, Dirigente USL Toscana

Centro, Socio Docente AFPP, Socio Fondatore AIGM

LO BIANCO DIANA

Neuropsichiatra infantile, Socio Docente AFPP

LUMACHI ANTONELLA

Psicologa Psicoterapeuta, Consulente tecnico del

Tribunale, Socio Docente Presidente AFPP

PRATESI CRISTINA

Psicologa Psicoterapeuta, Socio Docente AFPP, già

Responsabile Progetto 'Sostegno malati terminali e

lutto' USL Toscana Centro, Socio Fondatore AIGM

SCHIAVON ALESSANDRA

Psicologa Psicoterapeuta, Psiconcologa USL Toscana

Centro, Presidente ASPIG

SMORTI ANDREA

Professore Ordinario Dipartimento Scienze Formazione

e Psicologia Università degli Studi di Firenze

SUMAN ANTONIO

Psichiatra Psicoterapeuta, Socio Fondatore e Docente

AFPP

TADDEO MARCO

Psicologo Psicoterapeuta Specialista in Psicologia

Clinica, Psiconcologo S.O.S.D. di Psiconcologia USL

Toscana Centro,

VALERA LUIGI

Psicoterapeuta e psicoanalista di gruppo, Socio con

funzione di training dell'Istituto Italiano di Psicoanalisi

di Gruppo, Direttore del Centro Clinico I.I.P.G. Milano,

Membro C.D. regionale e nazionale SIPO

PROGRAMMA

21/10/2017**Aspetti clinici del lutto**

Presenta il corso e coordina

A. Lumachi

Ore 10: 00-13:30

Il lutto nei minori

I. Lapi

Psicopatologia del lutto nei minori

D. Lo Bianco

Il lutto negli adulti

L. Caligiani

Psicopatologia del lutto negli adulti

G. Buonfiglio

Ore 14:30-16:00

Gruppo Balint

A. Suman

Ore 16:00-17:00

Laboratorio: proiezioni e pensieri

A. Schiavon

11/11/2017**Il lutto nel ciclo di vita e nei suoi contesti**

Coordina

I. Lapi

Ore 10:00-13:30

Il lutto perinatale

C. Pratesi

Il lutto dei figli, genitori, fratelli e nonni

L. Caligiani

Il lutto tra i banchi di scuola

F. Gamberale

Ore 14:30-16:00

Il lutto nelle generazioni

C. Canzio

Ore 16:00-17:00

Laboratorio: ascolto brani musicali

L. Caligiani

16/12/2017**Il lutto nella malattia cronica e in cure palliative**

Coordina

L. Caligiani

Ore 10:00-13:30

Il lutto nella malattia cronica

L. Valera

e in cure palliative

L. Valera

Ore 14:30-16:00

Gruppo Balint

A. Suman

Ore 16:00-17:00

Laboratorio: proiezioni e pensieri

A. Schiavon

20/01/2018**Lutto e medicina narrativa**

Coordina

L. Caligiani

Ore 10:00-13:30

Lutto e medicina narrativa

A. Smorti

Ore 14:30-17:00

Laboratorio: narrazioni

C. Fioretti

10/02/2018**Gli operatori incontrano il lutto**

Coordina

G. Buonfiglio

Ore 10:00-13:30

La relazione terapeutica

I. Lapi

Vissuti depressivi nel contesto

A. Suman

del lutto

A. Suman

Motivazioni, conflitti, stress

L. Caligiani

degli operatori

L. Caligiani

Ore 14:30-17:00

Laboratorio: gruppo multifamiliare A.I.G.M.

03/03/2018**Il lutto nelle varie culture**

Coordina

L. Caligiani

Ore 10:00-13:30

Lutto nelle varie culture

P. Coppo

Ore 14:30-16:00

Gruppo Balint

A. Suman

Ore 16:00-17:00

Laboratorio: letture

I. Lapi

31/03/2018**Tecniche di intervento nel lutto**

Coordina

A. Lumachi

Ore 10-13,30

La consultazione partecipata

I. Lapi

genitore - bambino

L. Caligiani

Il lavoro terapeutico con adulti

M. Taddeo

Esperienze di gruppo adulti e minori

M. Taddeo

Ore 14:30-17:00

Laboratorio: arteterapia

R. Calosi